

Архитектурное решение дома отдыха  
по адресу: г. Красноярск



Лист	Наименование
01	Титульный лист
02	Тематическая лесная карта
03	План первого этажа с расстановкой мебели
04	План первого этажа в осях
05	Привязка стен первого этажа
06	Привязка проёмов первого этажа
07	План наземной территории с расстановкой мебели и привязкой к сваям
08	Схема привязки освещения и расположения розеток
09	Схема расположения светильников
10	Перспективный вид Ю-В
11	Перспективный вид Ю-З
12	Перспективный вид С-З
13	Перспективный вид С-В
14	Решение по отделке фасадов
15	Решение по отделке фасадов
16	Фасад Южный в осях
17	Фасад Западный в осях
18	Фасад Северный в осях
19	Фасад Восточный в осях
20	Развертка стен
21	Схема устройства кровли
22	Схема расположения лаг основания
23	Вид сверху
24	Визуализация Экстерьера 1
25	Визуализация Экстерьера 2
26	Визуализация Экстерьера 3
27	Визуализация Экстерьера 4
28	Визуализация Экстерьера 5
29	Визуализация Экстерьера 6
30	Визуализация Экстерьера 7
31	Визуализация Экстерьера 8
32	Визуализация Интерьера 1
33	Визуализация Интерьера 2
34	Визуализация Интерьера 3
35	Визуализация Интерьера 4
36	Визуализация Интерьера 5
37	Визуализация Интерьера 6
38	Визуализация Интерьера 7

Брянск 2022 г.

ГАП	Андрюшин А.А.		
ГИП			
Н. контр.			

Архитектурное решение дома отдыха

Титульный лист  
Ведомость чертежей

Стадия	Лист	Листов
АР	01	38

### Тематическая лесная карта

Размещение проектируемых объектов на лесном участке  
 Красноярский край, в границах муниципального образования г. Дивногорск, Красноярское лесничество, Усть-Манское участковое лесничество, квартал 7 (часть выдела 4)  
 Общая площадь лесного участка – 2,4296 га  
 Масштаб 1 : 10 000

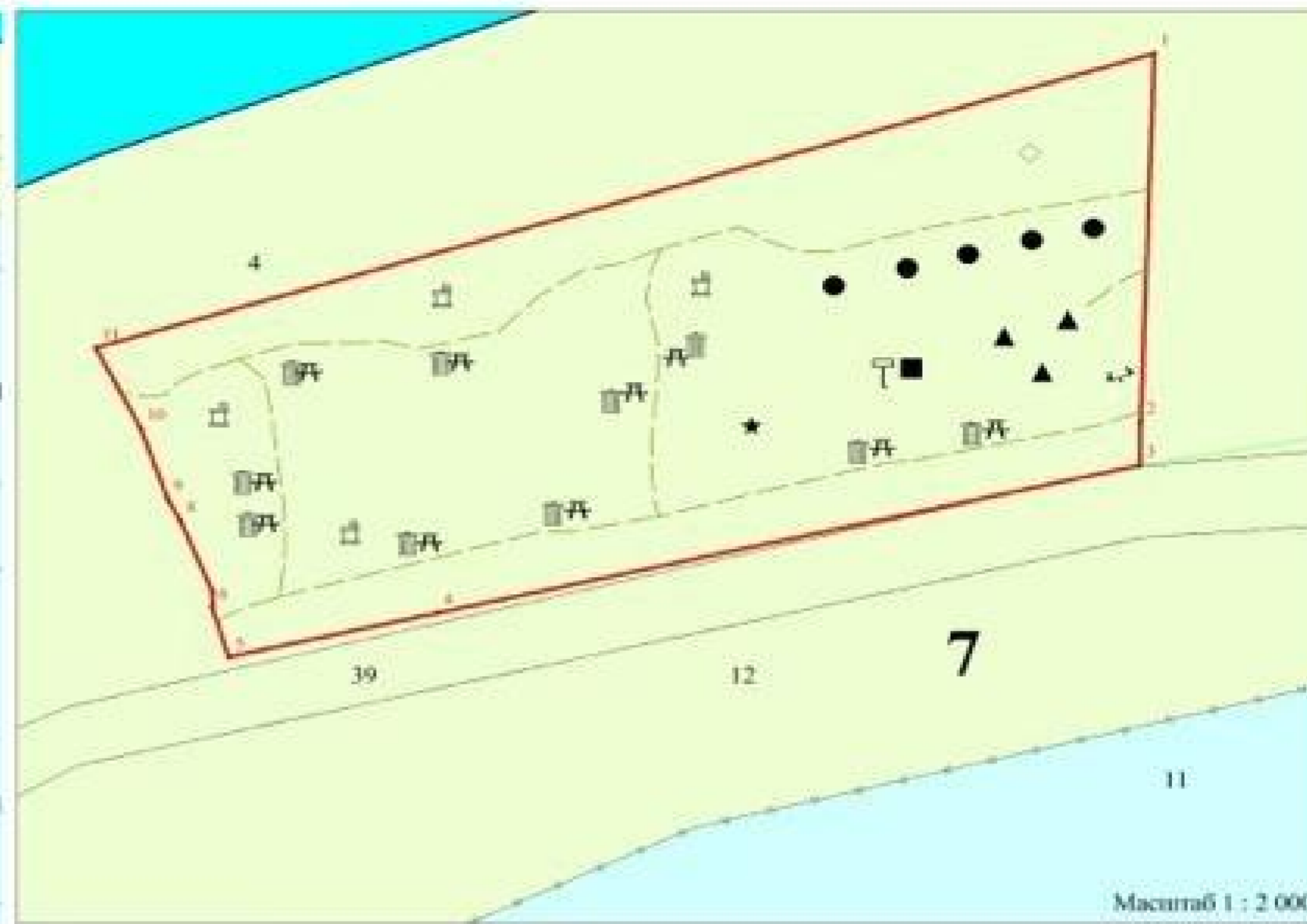
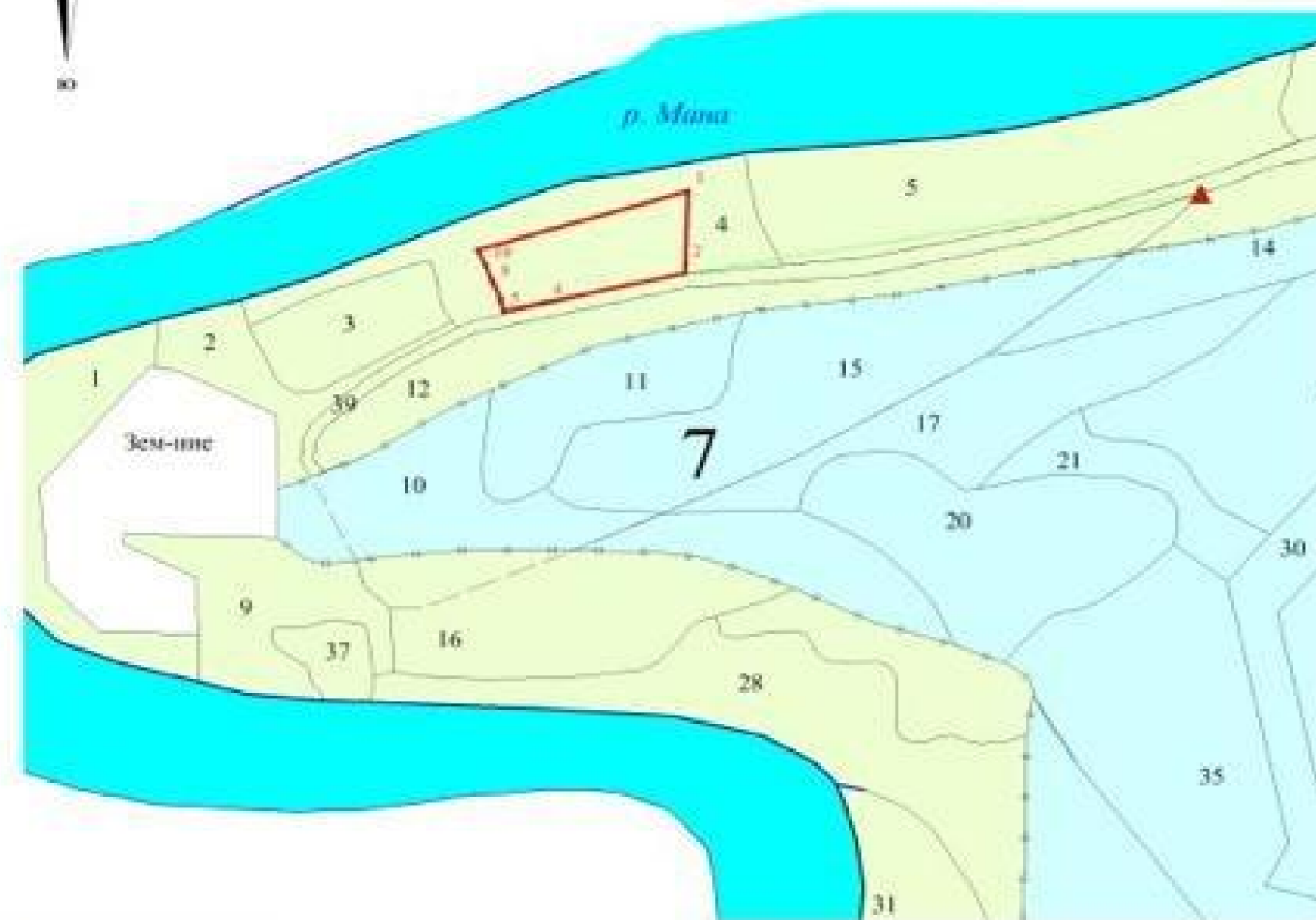

#### ГЕОДЕЗИЧЕСКИЕ ДАННЫЕ:

номер точки	длина линии	рульб
1		
2	99.82	ЮЗ: 1°60'
3	11.65	ЮЗ: 0°44'
4	176.45	ЮЗ: 76°53'
5	52.32	ЮЗ: 76°53'
6	14.1	СЗ: 17°10'
7	4.18	СВ: 3°42'
8	20.83	СЗ: 22°33'
9	6.88	СЗ: 28°47'
10	20.32	СЗ: 18°43'
11	24.44	СЗ: 26°53'
1	271.01	СВ: 72°55'

#### ПРИВЯЗКА:

номер точки	длина линии	рульб
Пересечение с/к. д. № 3	641.9	СВ: 80°17'

#### КАТАЛОГ КООРДИНАТ: (Система координат - МСК 167)

номер точки	X	Y
1	623427.95	72676.22
2	623328.19	72672.75
3	623316.54	72672.6
4	623276.5	72500.75
5	623264.63	72449.79
6	623278.1	72445.63
7	623282.27	72445.9
8	623301.51	72437.91
9	623307.28	72434.74
10	623326.52	72428.22
11	623348.32	72417.17

#### Условные обозначения:

- лесной участок, предоставленный для осуществления рекреационной деятельности
- граница лесного квартала, 7 - его номер
- граница лесотаксационного выдела, 5 - его номер
- привязка
- поворотные точки лесного участка и их нумерация
- защитные леса: леса, расположенные в водоохраных зонах
- защитные леса: ценные леса; запретные полосы лесов, расположенные вдоль водных объектов
- защитные леса: ценные леса; нерестозащитные полосы лесов

#### Проектируемые объекты:

- постройка временная, используемая в рекреационных целях (8\*8 м)
- постройка временная, используемая в рекреационных целях (6\*6 м)
- площадка для занятий спортом (50\*50 м)
- площадка для занятий спортом (10\*10 м)
- элемент благоустройства лесного участка (настил) (10\*10 м)
- элемент благоустройства лесного участка (урва) (0,5\*0,5 м)
- элемент благоустройства лесного участка (скамейка) (3\*1 м)
- форма малая архитектурная (некапитальное нестационарное сооружение) (5\*5 м)
- элемент благоустройства лесного участка (пешеходная дорожка с мягким покрытием)
- лесохозяйственный, лесоустроительный знак, информационный щит, аншлаги
- обустроенное место для разведения костра и отдыха

Разработчик: ООО «ИПЦ «ЗемЛесПроект»

ГИП: Астафьев А.А.

Инженер-картограф ОГИС: Еремин М.А.

				Архитектурное решение дома отдыха		
				Стадия	Лист	Листов
				АР	02	38
ГАП	Андрюшин А.А.					
ГИП						
Н. контр.						

Тематическая  
лесная карта

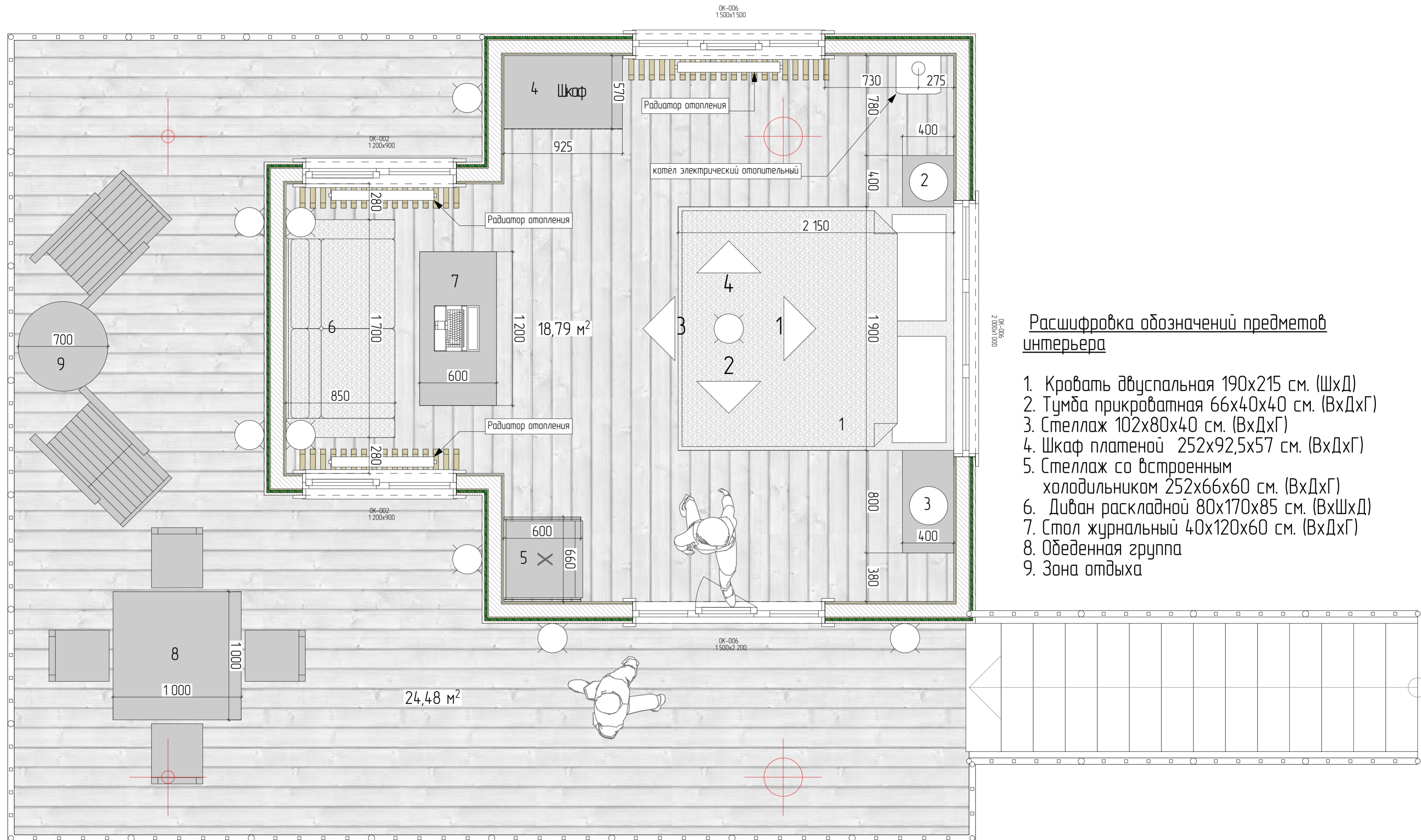

Расшифровка обозначений предметов интерьера

1. Кровать двуспальная 190x215 см. (ШxД)
2. Тумба прикроватная 66x40x40 см. (ВxДxГ)
3. Стеллаж 102x80x40 см. (ВxДxГ)
4. Шкаф платяной 252x92,5x57 см. (ВxДxГ)
5. Стеллаж со встроенным холодильником 252x66x60 см. (ВxДxГ)
6. Диван раскладной 80x170x85 см. (ВxШxД)
7. Стол журнальный 40x120x60 см. (ВxДxГ)
8. Обеденная группа
9. Зона отдыха

Архитектурное решение дома отдыха			
ГАП	Андрюшин А.А.	Стадия	Лист
ГИП		АР	03
Н. контр.		Листов	38
План 1-го этажа с расстановкой мебели			

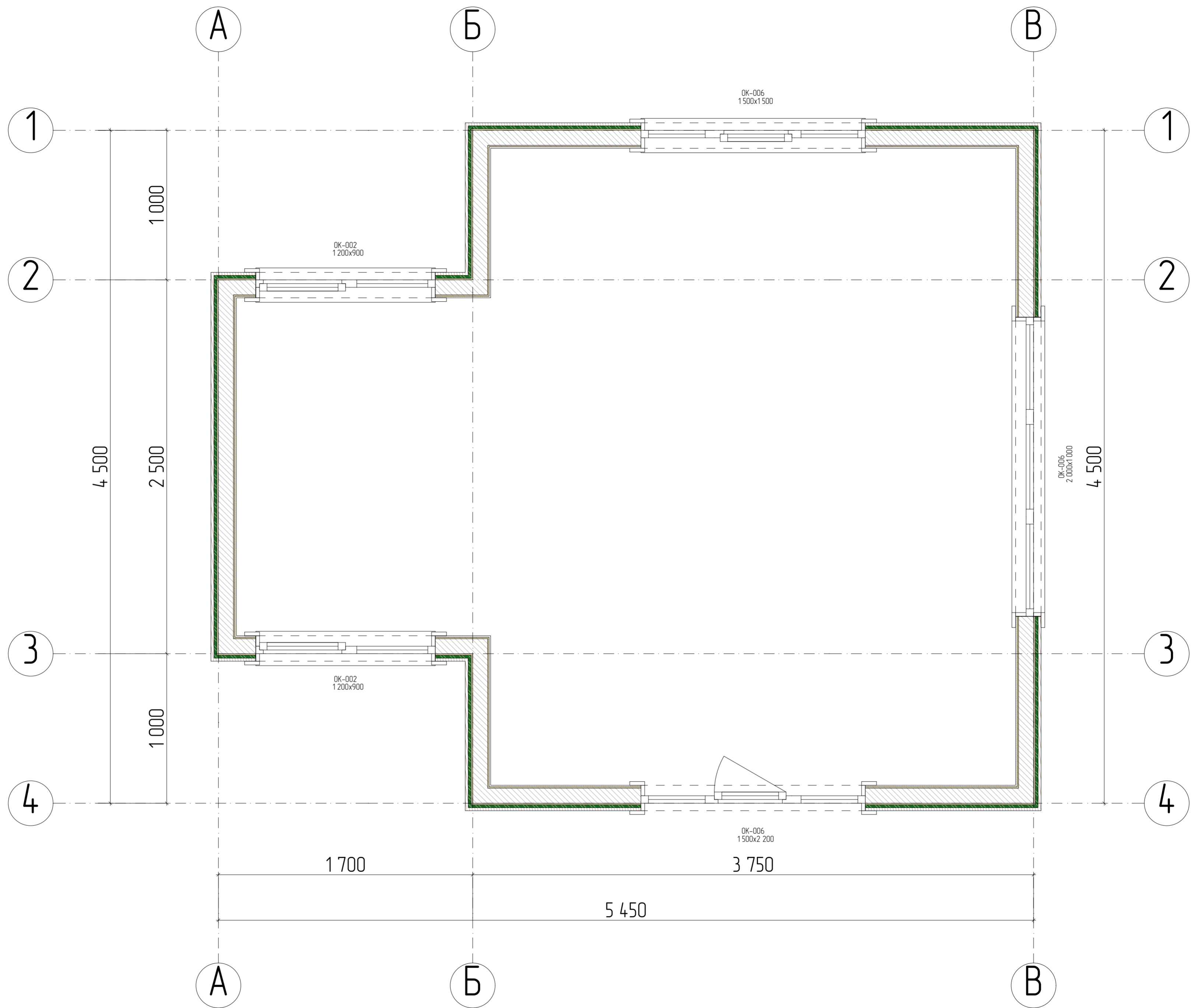

Архитектурное решение дома отдыха			
ГАП	Андрюшин А.А.		
ГИП			
Н. контр.			
План 1-го этажа в осях		Стадия	Лист
		АР	04
		Листов	38

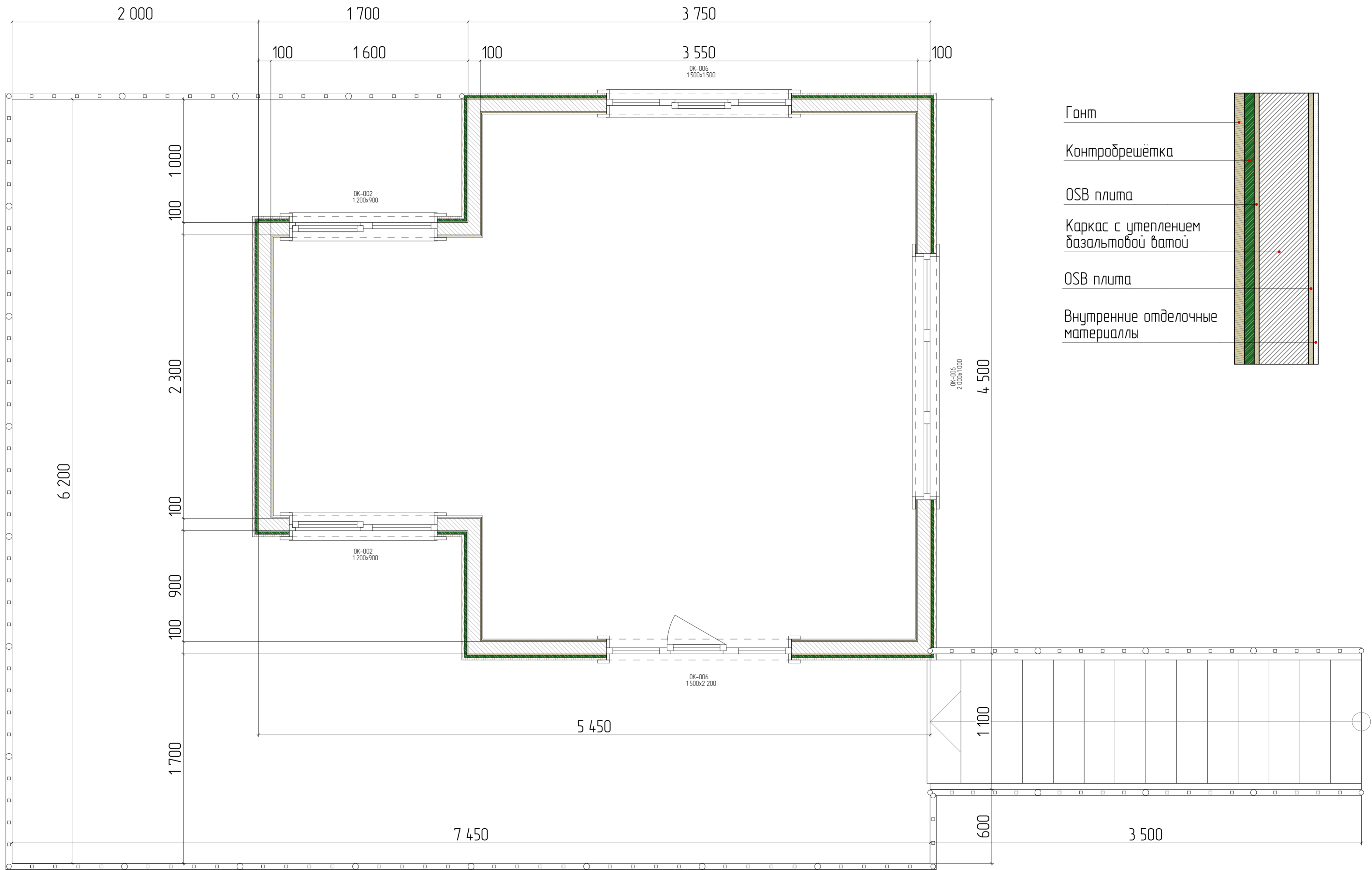

Архитектурное решение дома отдыха			
Стадия	Лист	Листов	
АР	05	38	
ГАП	Андрюшин А.А.		
ГИП			
Н. контр.			

Привязка стен первого этажа

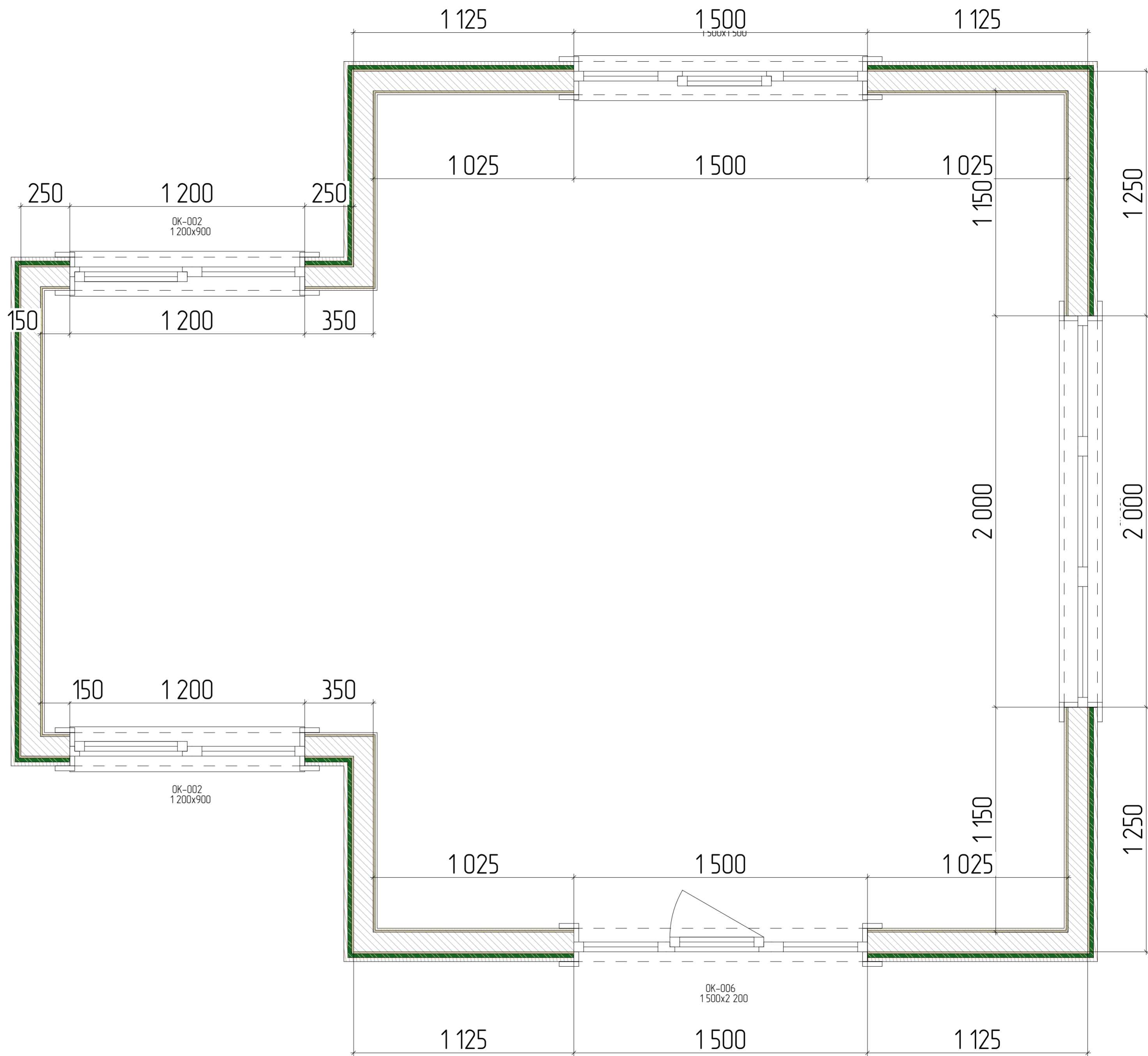



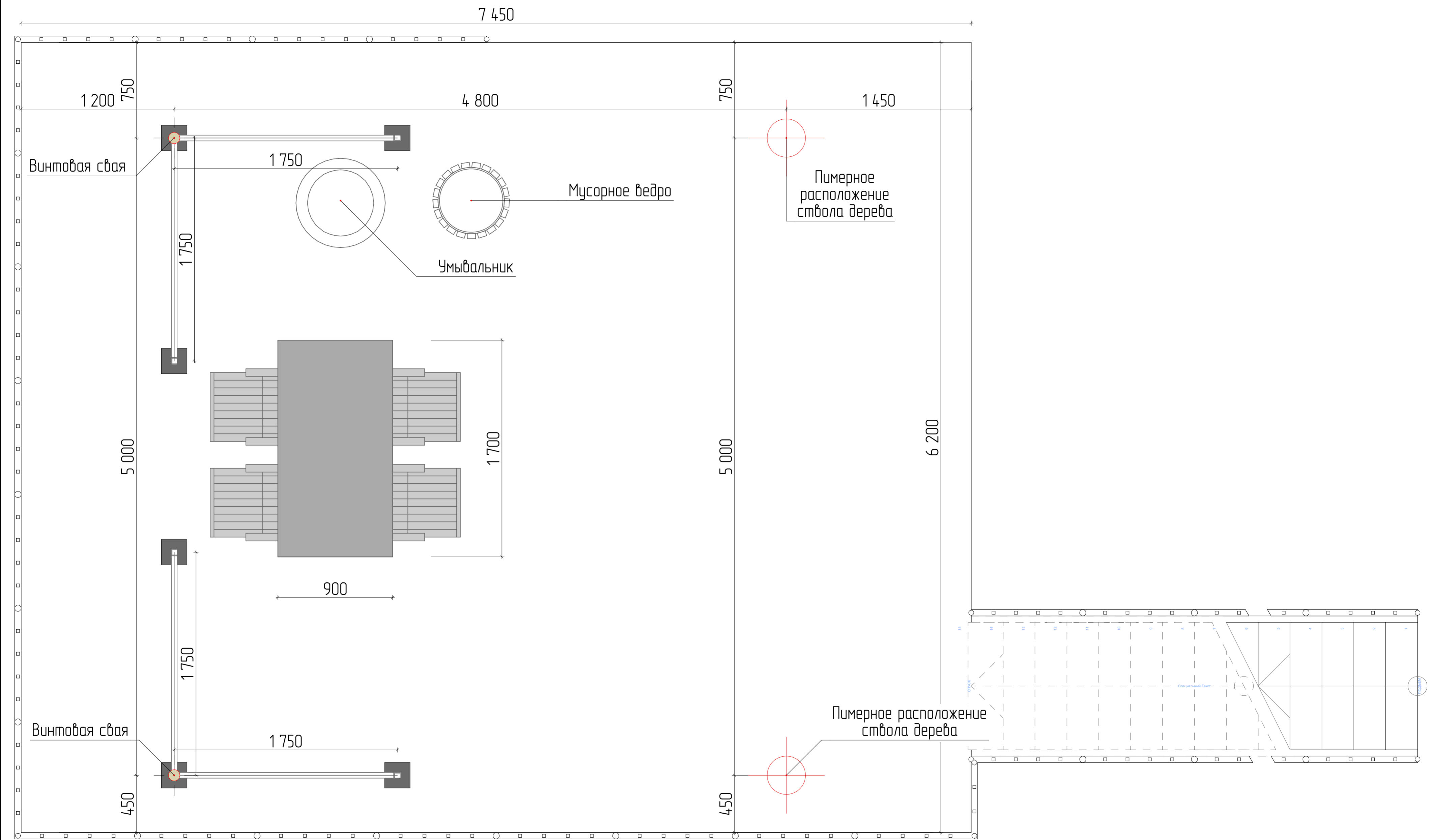

Архитектурное решение дома отдыха			
ГАП	Андрюшин А.А.		
ГИП			
Н. контр.			
Привязка проёмов первого этажа		Стадия	Лист
		АР	06
			Листов
			38

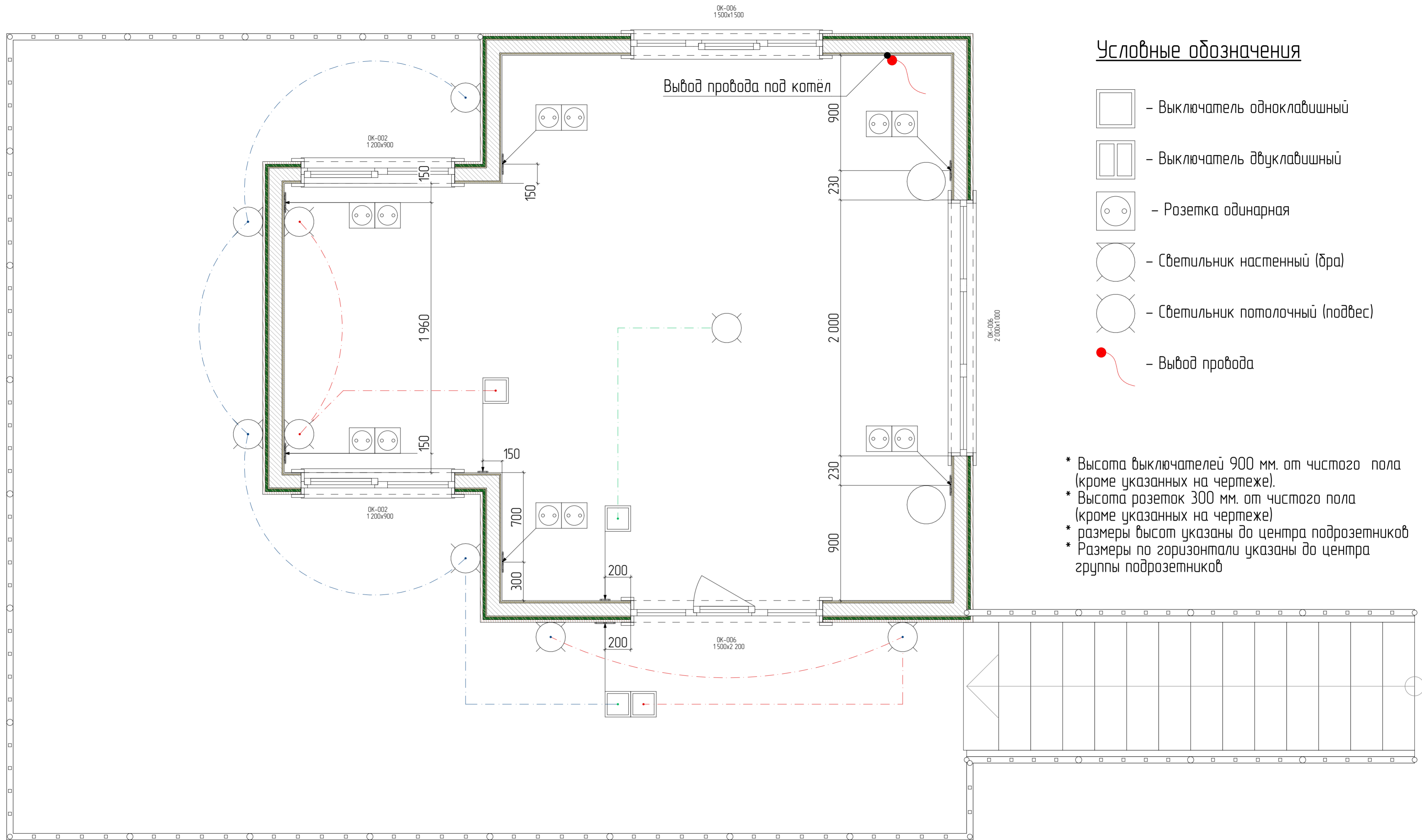

Архитектурное решение дома отдыха			
Стадия	Лист	Листов	
АР	07	38	
ГАП	Андрюшин А.А.	План наземной территории с расстановкой мебели и привязкой к сваям.	
ГИП			
Н. контр.			

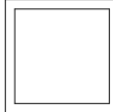
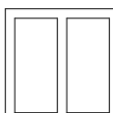
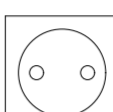

### Условные обозначения

-  - Выключатель одноклавишный
-  - Выключатель двухклавишный
-  - Розетка одинарная
-  - Светильник настенный (бра)
-  - Светильник потолочный (подвес)
-  - Вывод провода

- \* Высота выключателей 900 мм. от чистого пола (кроме указанных на чертеже).
- \* Высота розеток 300 мм. от чистого пола (кроме указанных на чертеже)
- \* размеры высот указаны до центра подрозетников
- \* Размеры по горизонтали указаны до центра группы подрозетников

Архитектурное решение дома отдыха			
Стадия	Лист	Листов	
АР	08	38	
ГАП	Андрюшин А.А.	Схема привязки освещения и расположения розеток	
ГИП			
Н. контр.			



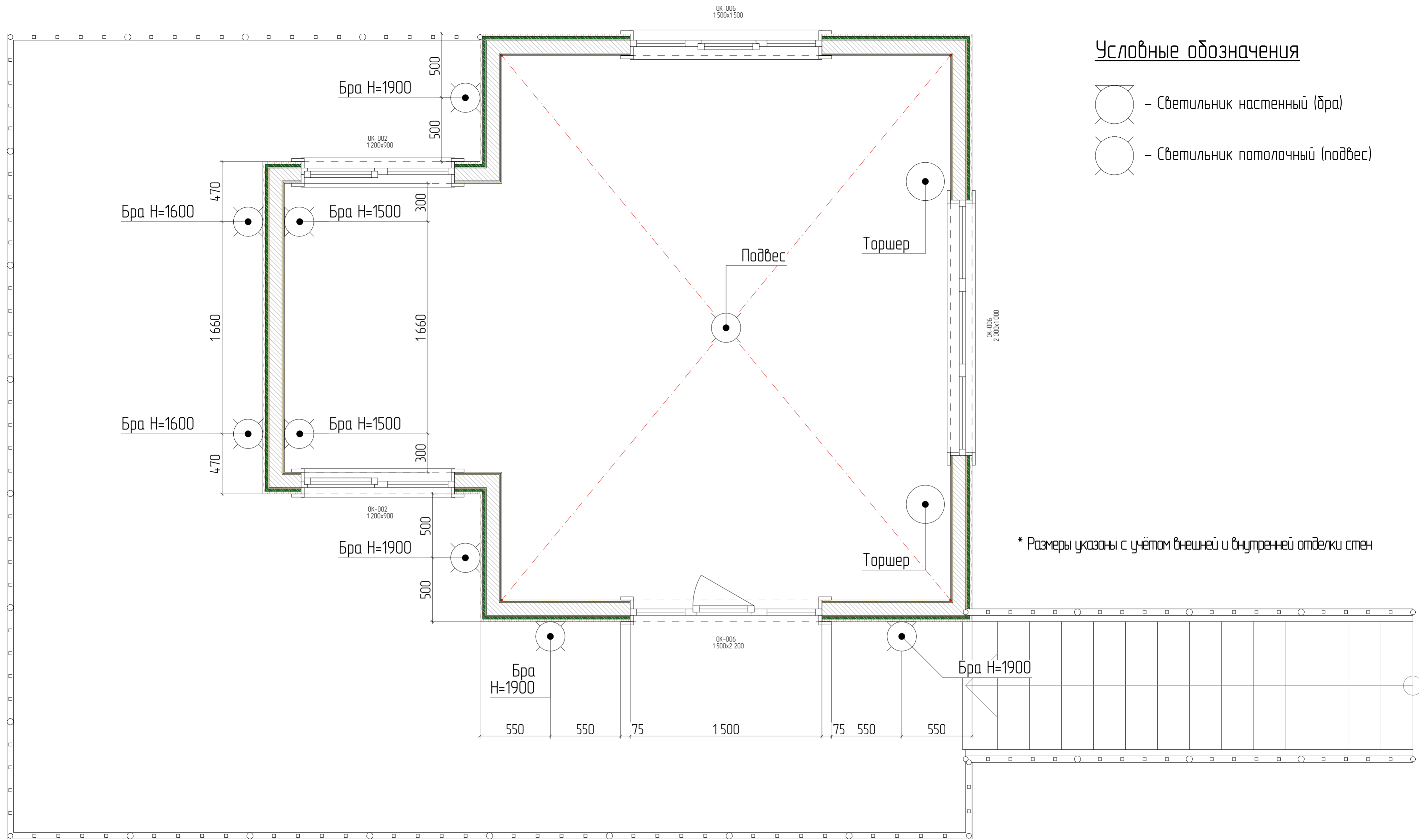

Условные обозначения

- Светильник настенный (бра)
- Светильник потолочный (подвес)

\* Размеры указаны с учётом внешней и внутренней отделки стен

Архитектурное решение дома отдыха			
Стадия	Лист	Листов	
АР	09	38	
ГАП	Андрюшин А.А.	Схема расположения светильников	
ГИП			
Н. контр.			

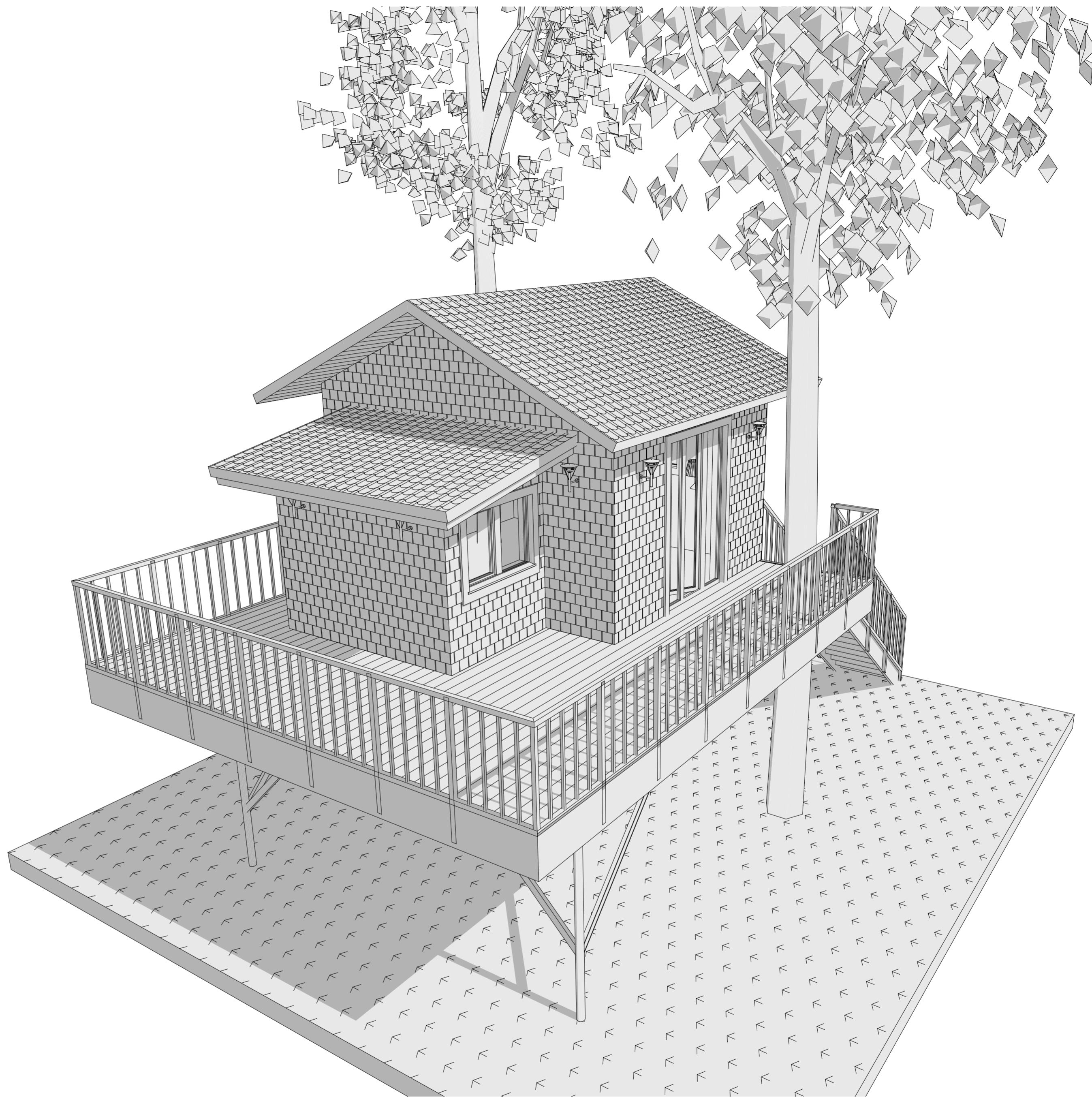

ГАП	Андрюшин А.А.		
ГИП			
Н. контр.			

Архитектурное решение дома отдыха

Перспективный вид Ю-В

Стадия	Лист	Листов
АР	10	38

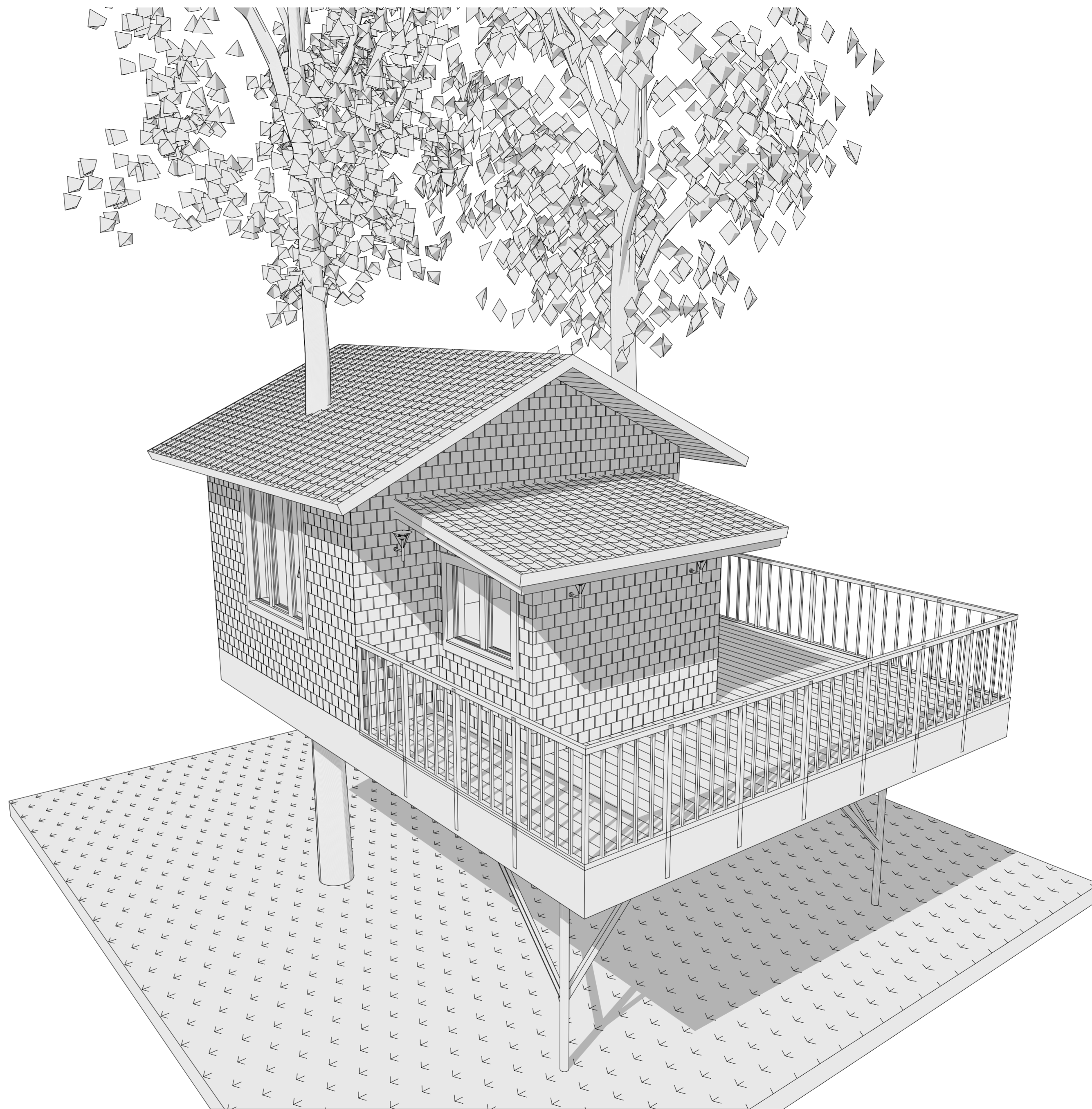

ГАП	Андрюшин А.А.		
ГИП			
Н. контр.			

Архитектурное решение дома отдыха

Перспективный вид Ю-З

Стадия	Лист	Листов
АР	11	38

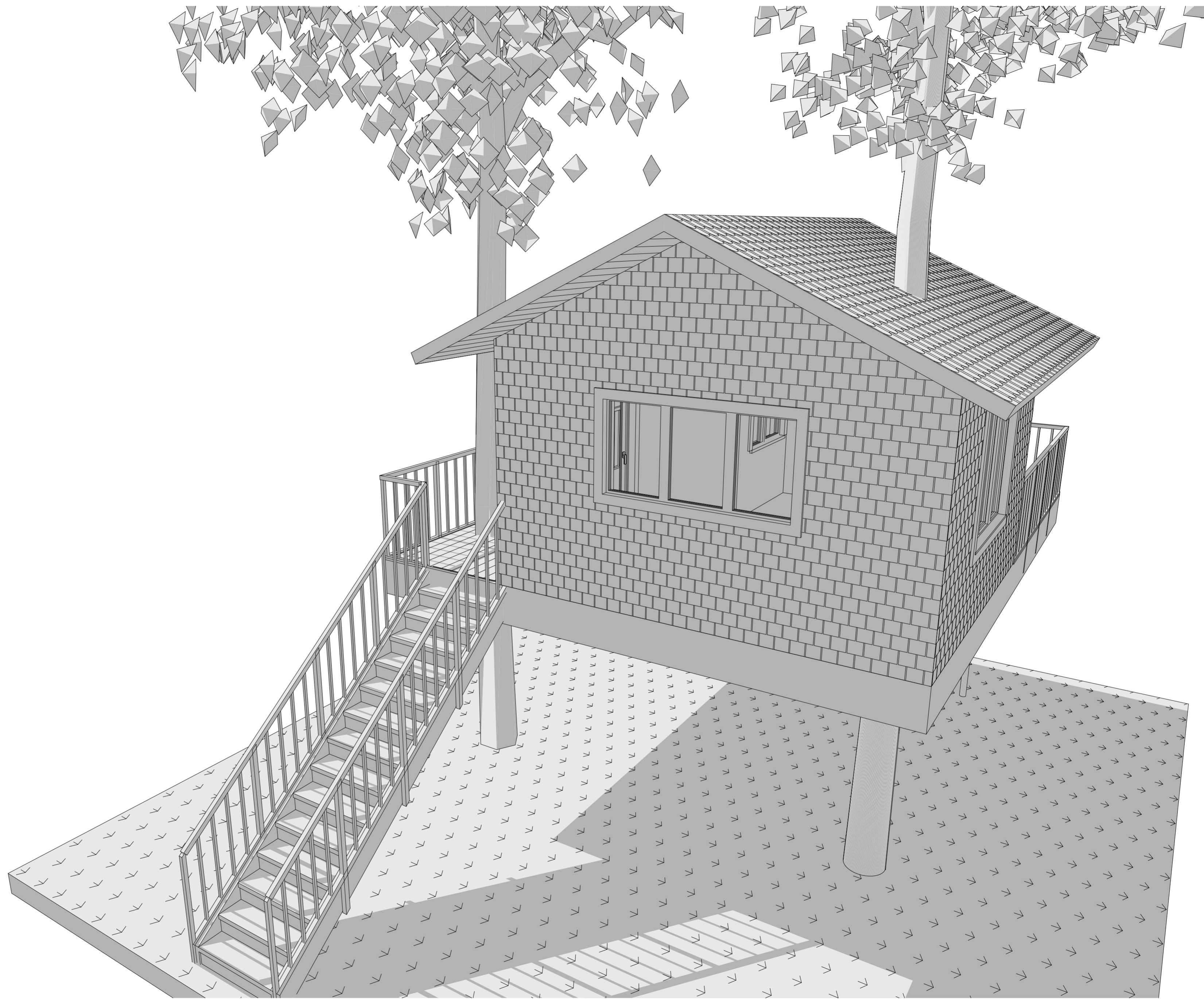

ГАП	Андрюшин А.А.		
ГИП			
Н. контр.			

Архитектурное решение дома отдыха

Перспективный вид С-3

Стадия	Лист	Листов
АР	12	38

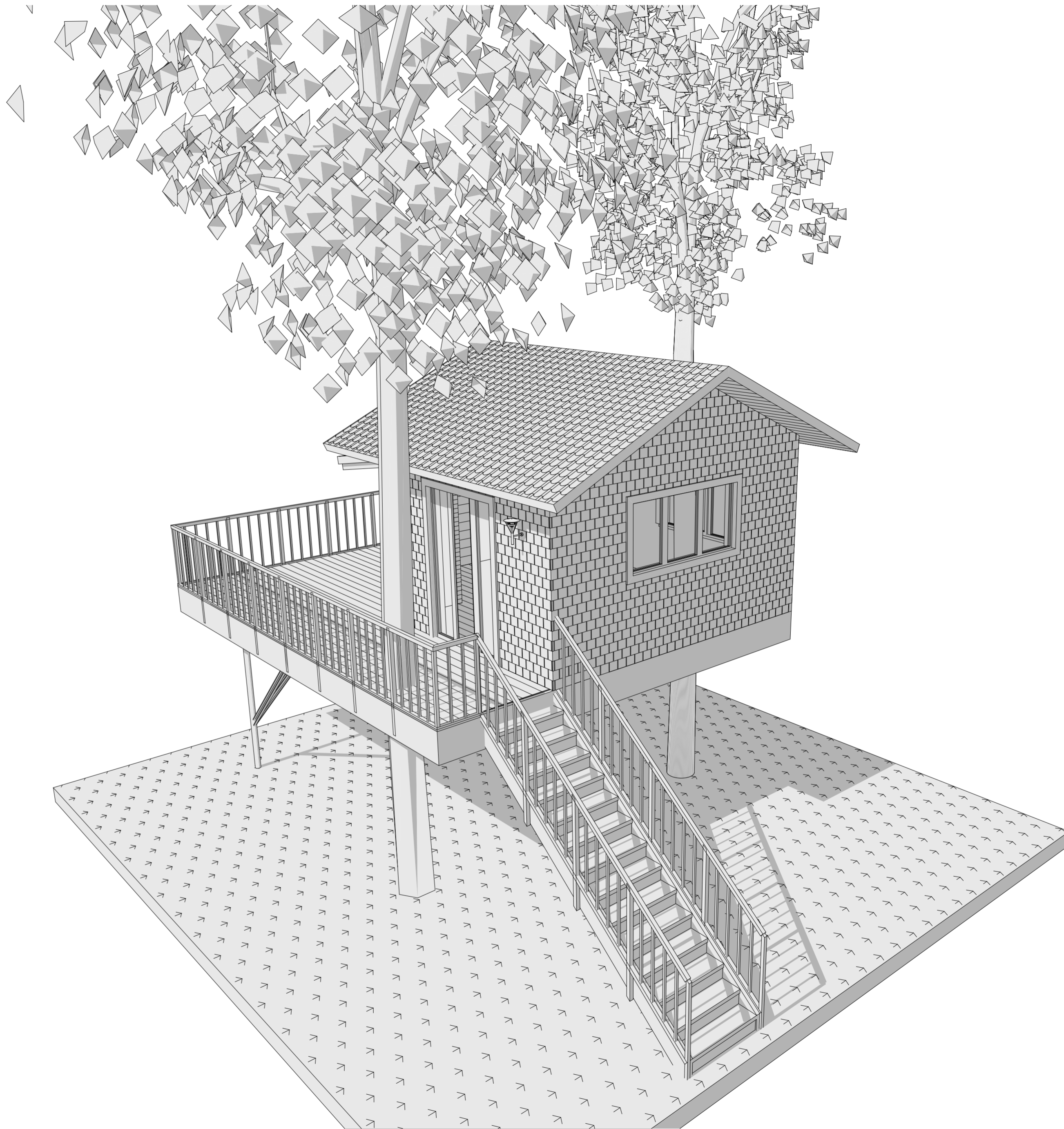

				Архитектурное решение дома отдыха		
				Стадия	Лист	Листов
				АР	В	ЗВ
ГАП	Андрюшин А.А.			Перспективный вид С-В		
ГИП						
Н. контр.						

Фасад южный

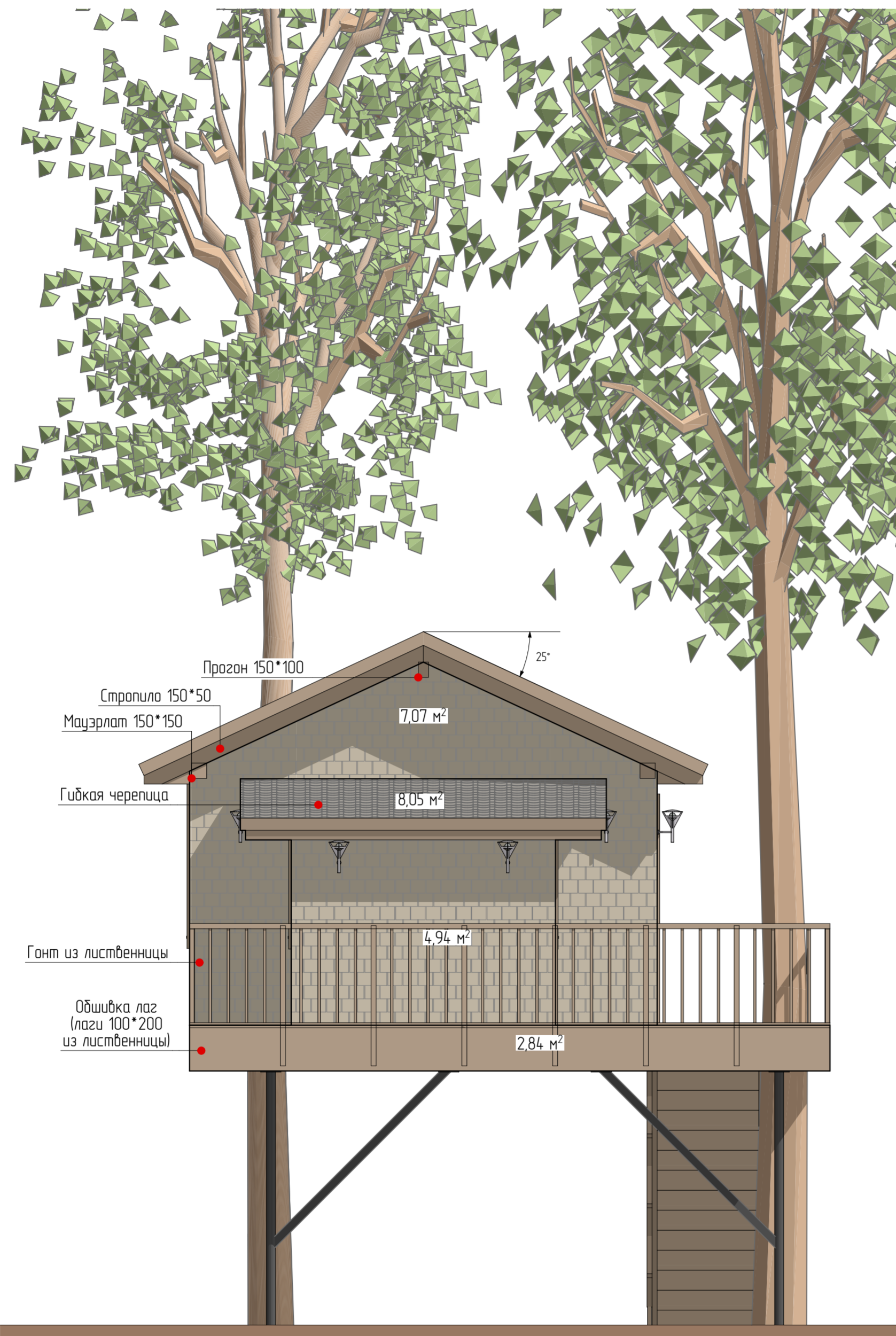

Фасад западный

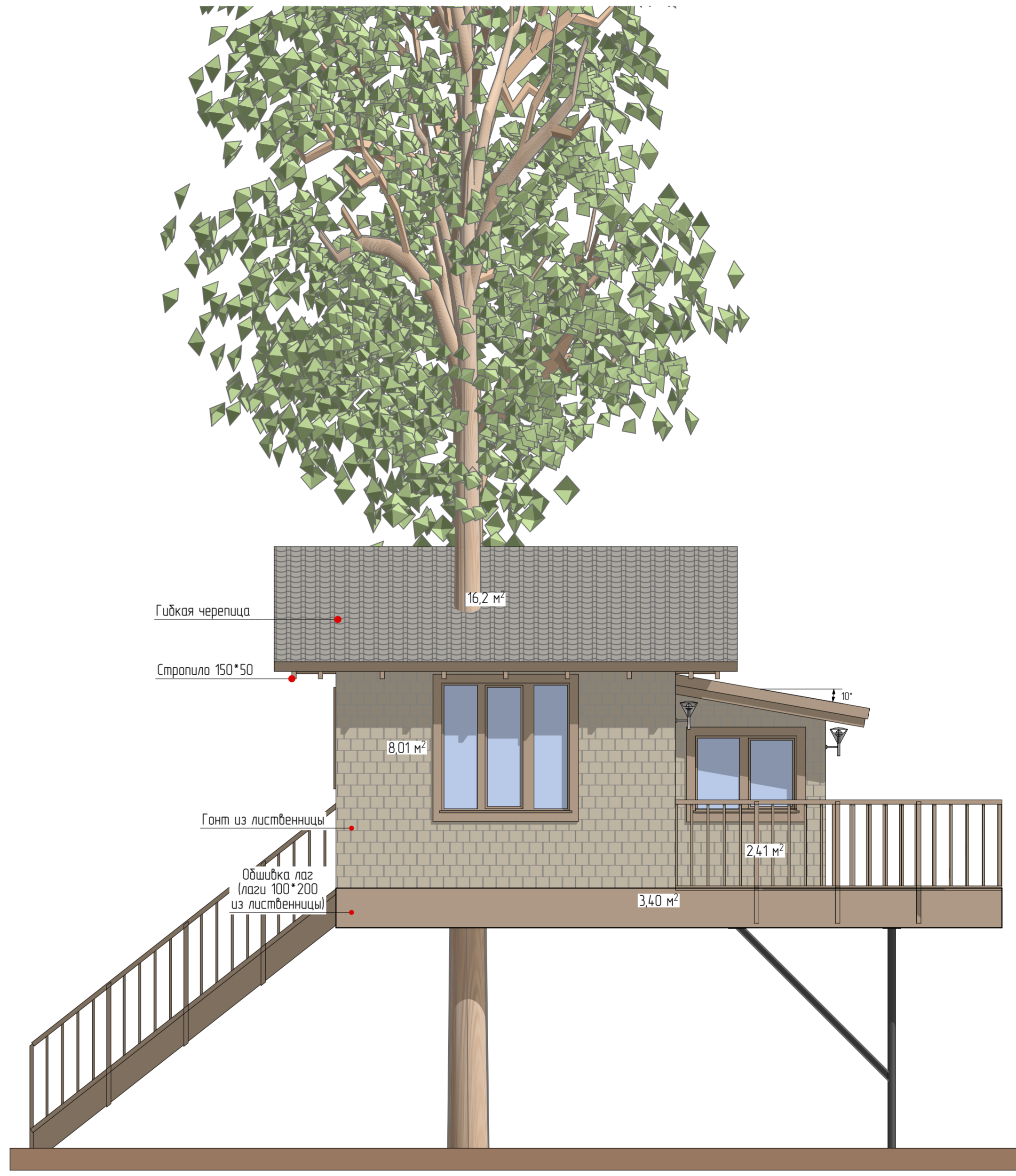

Условные обозначения



- Гонт 22,5 м²



- Гибкая черепица 24,3 м²

Архитектурное решение дома отдыха			
ГАП	Андрюшин А.А.	Лист	Листов
ГИП		АР	14
Н. контр.			38
Решение по отделке фасадов			

Фасад северный

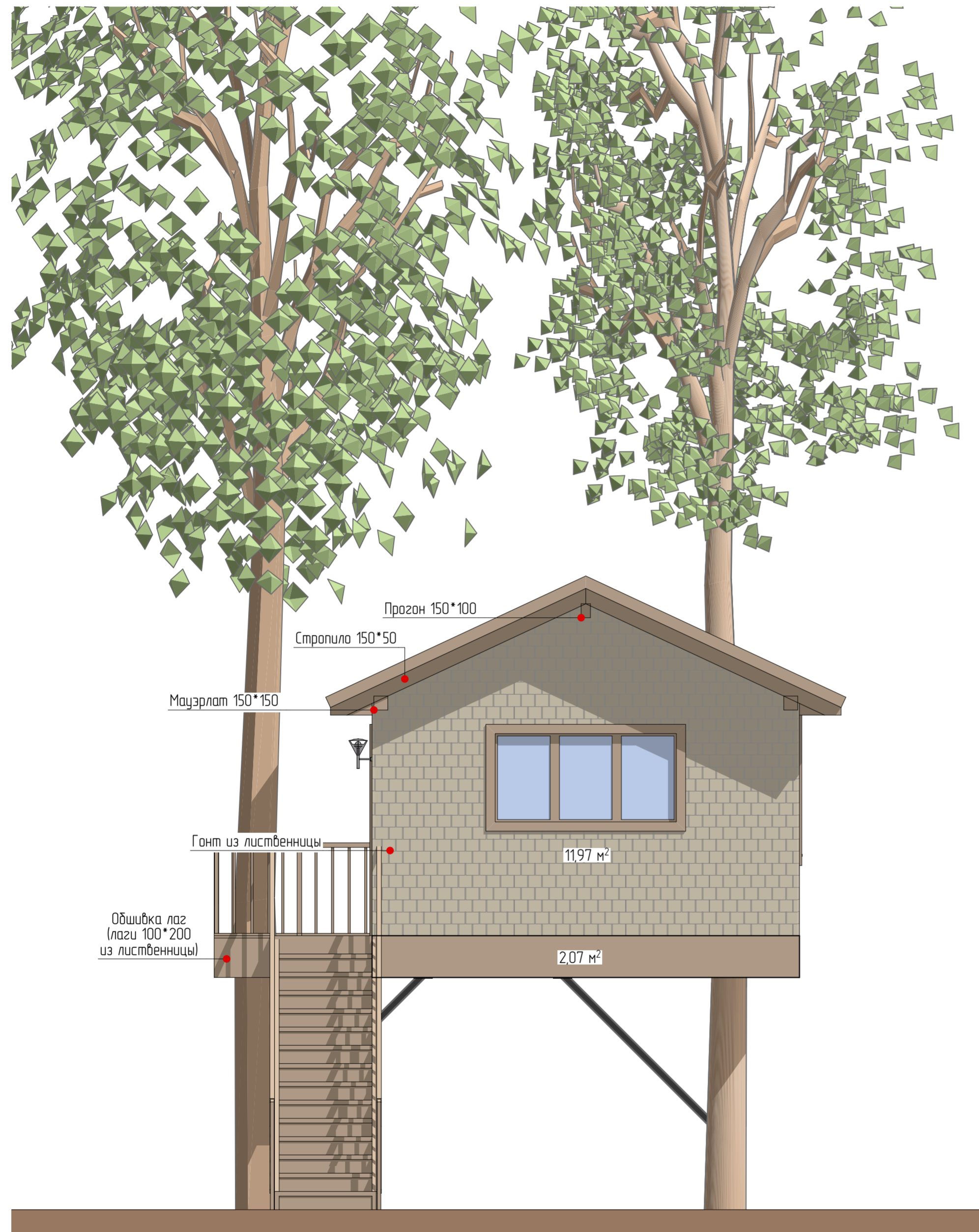

Фасад восточный

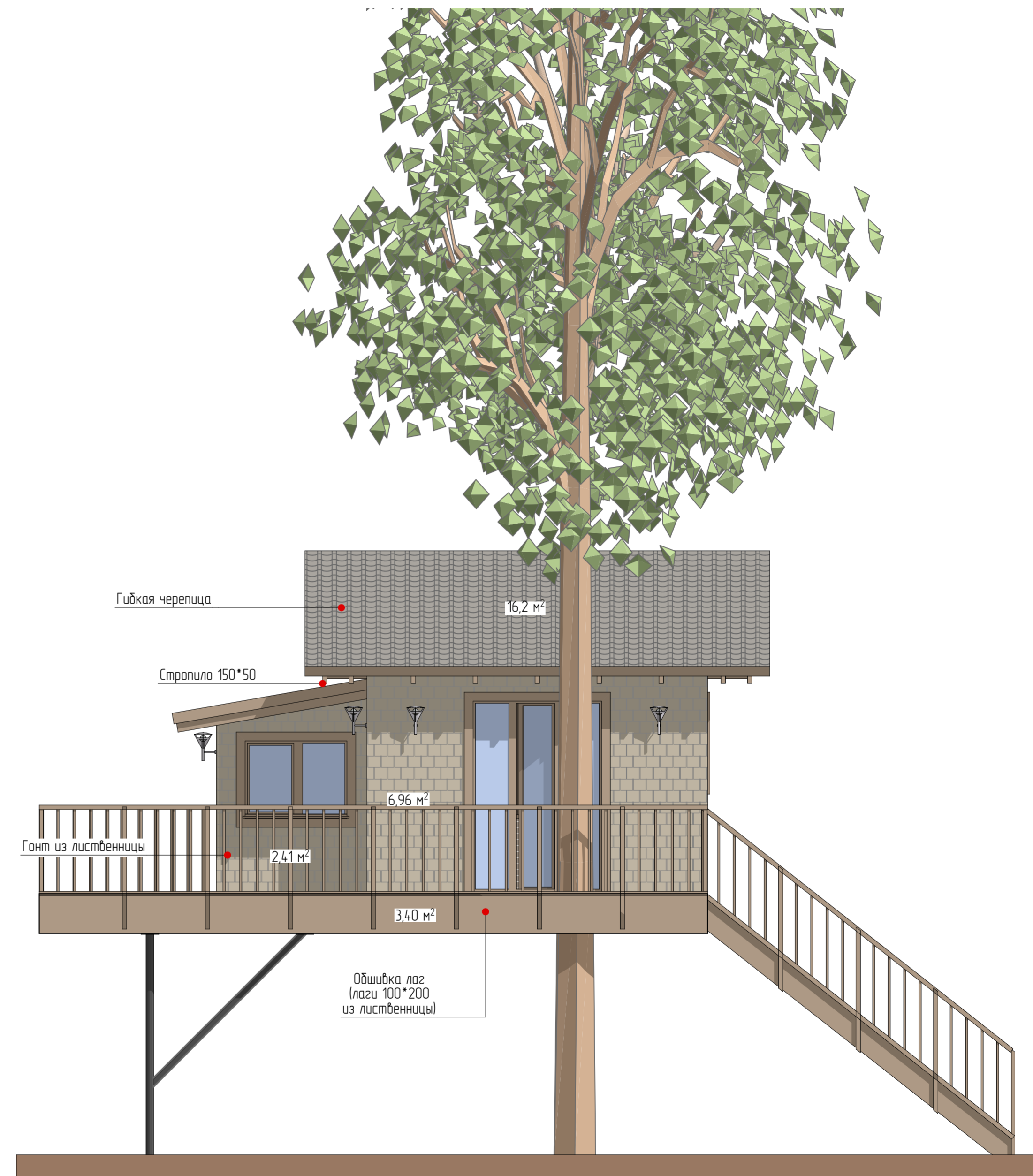

 - Гонт 21,4 м²

 - Гибкая черепица 16,2 м²

Архитектурное решение дома отдыха			
ГАП	Андрюшин А.А.	Стадия	Лист
ГИП		АР	Б
Н. контр.			Листов
			38
Решение по отделке фасадов			

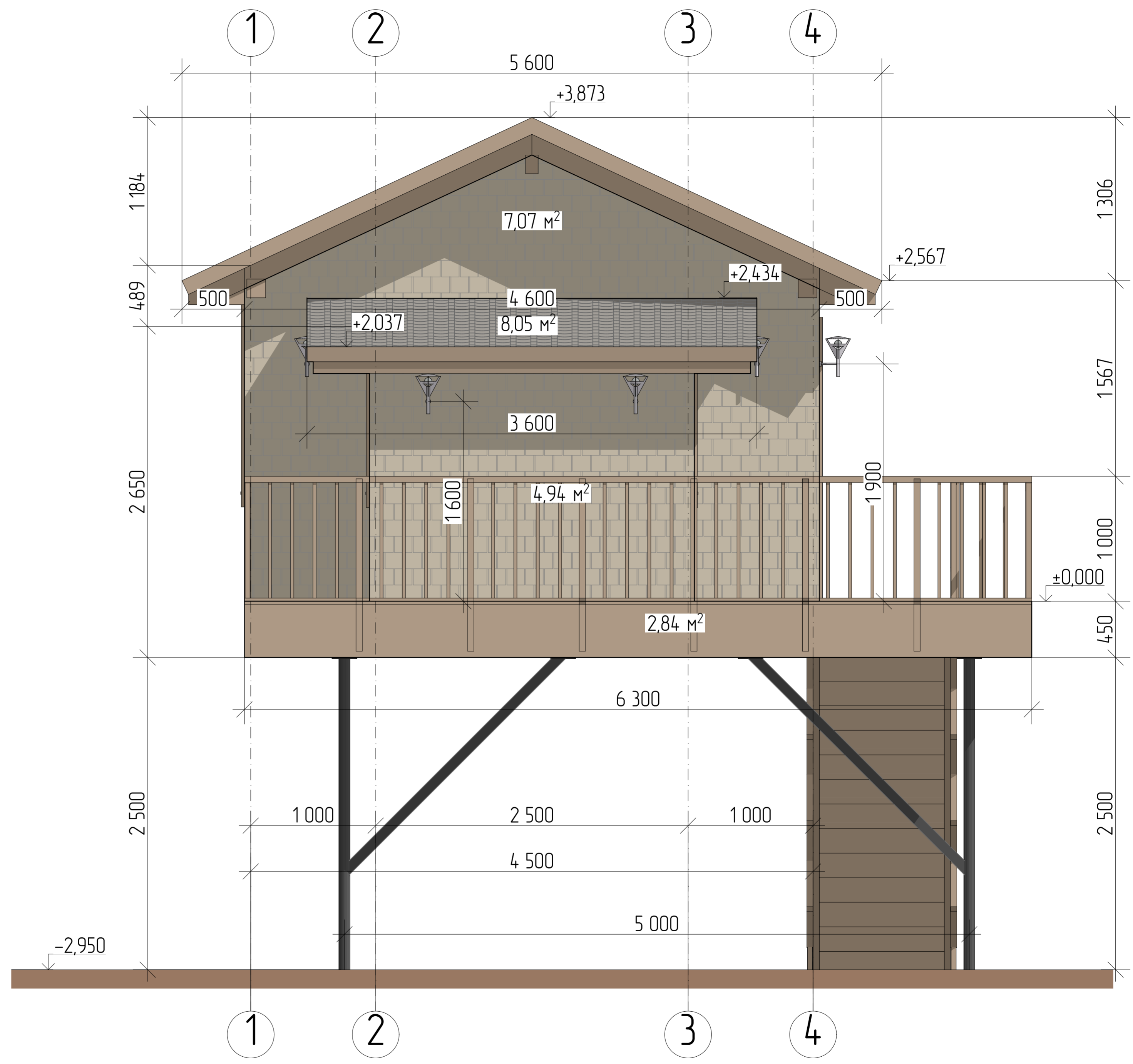

Архитектурное решение дома отдыха			
Стадия	Лист	Листов	
АР	16	38	
Фасад Южный в осях			
ГАП	Андрюшин А.А.		
ГИП			
Н. контр.			



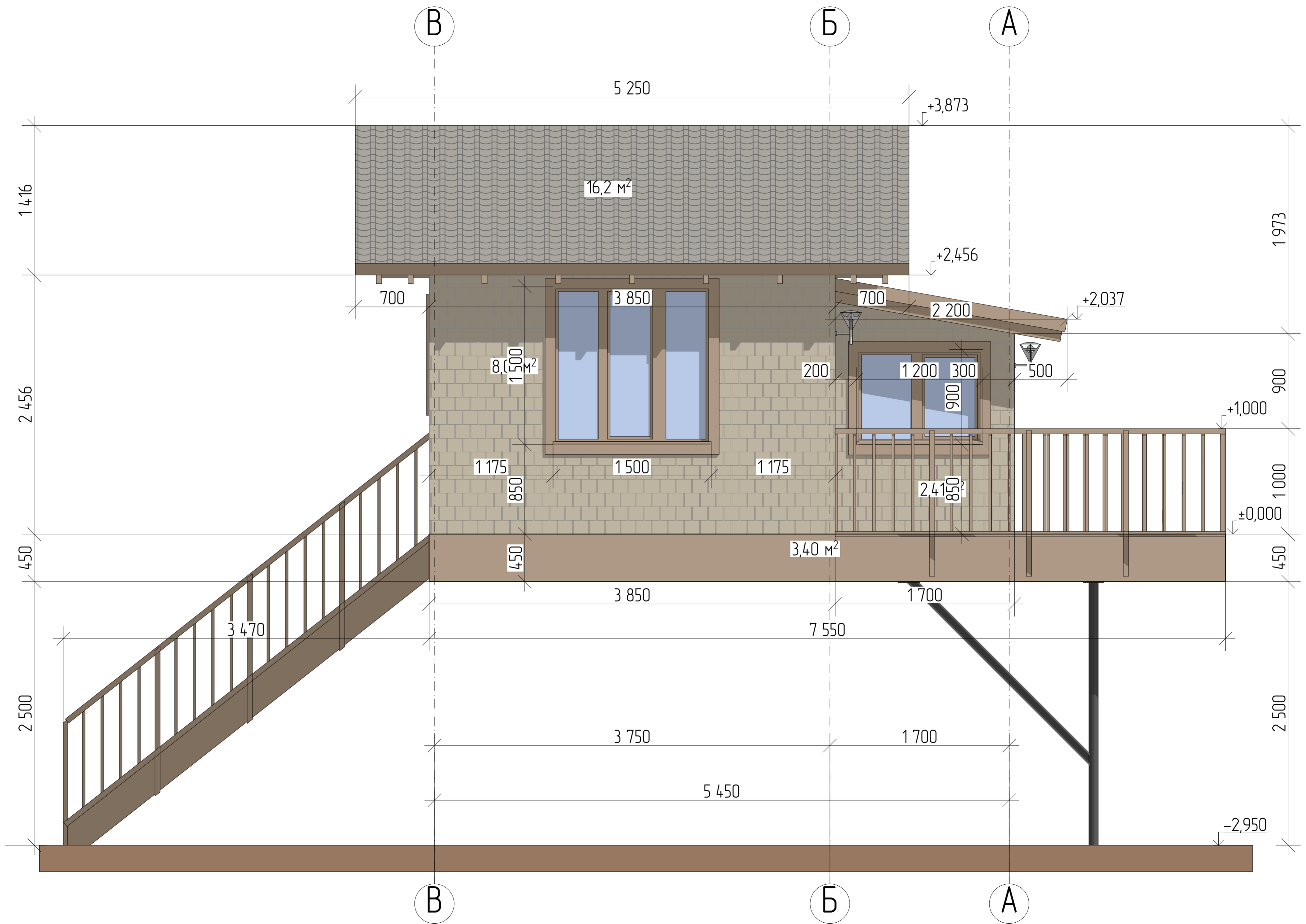

Архитектурное решение дома отдыха			
ГАП	Андрюшин А.А.	Лист	Листов
ГИП		АР	17
Н. контр.			38
Фасад Западный в осях			



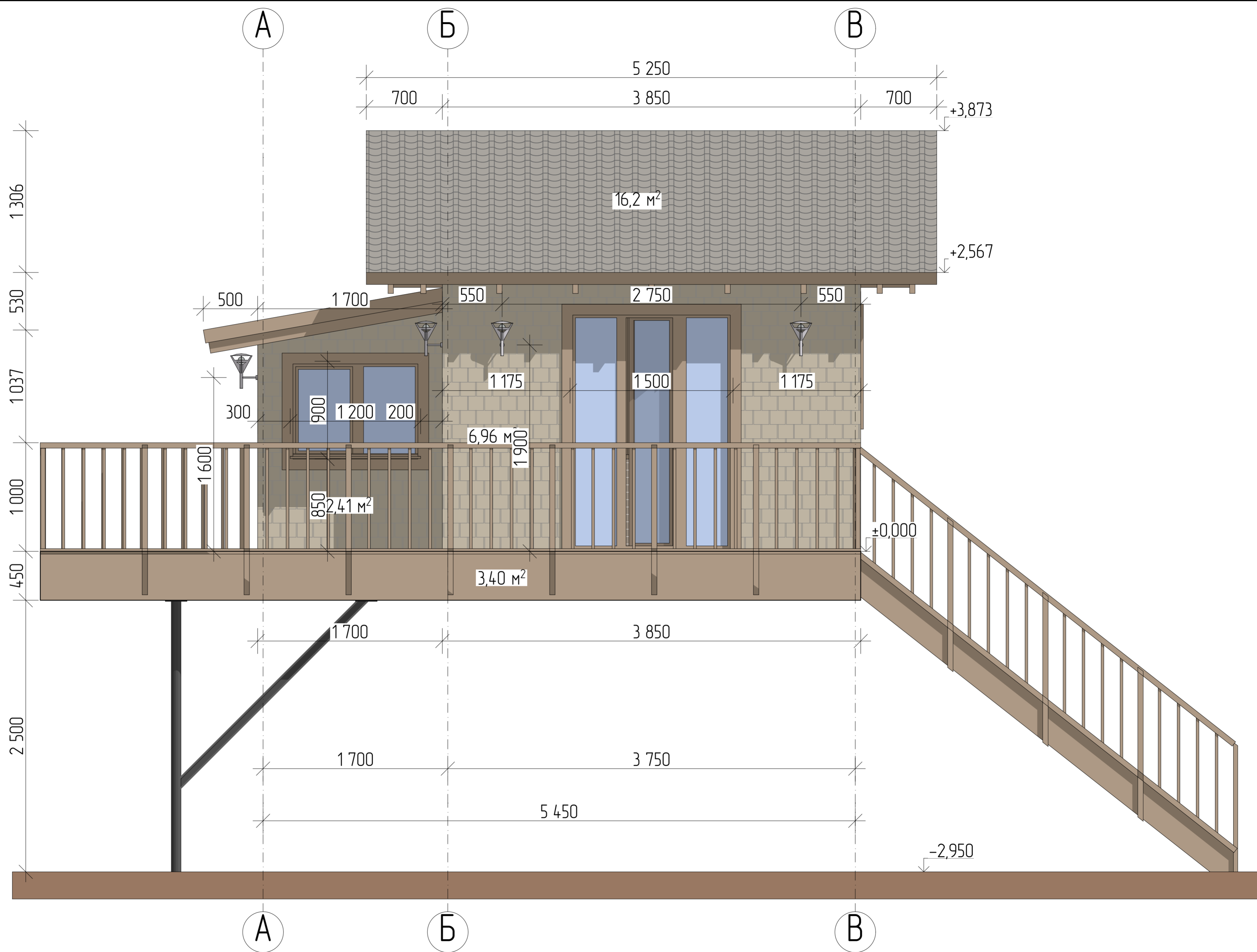

Архитектурное решение дома отдыха			
Стадия	Лист	Листов	
АР	19	38	
ГАП	Андрюшин А.А.	Фасад Восточный в осях	
ГИП			
Н. контр.			

Развёртка 1

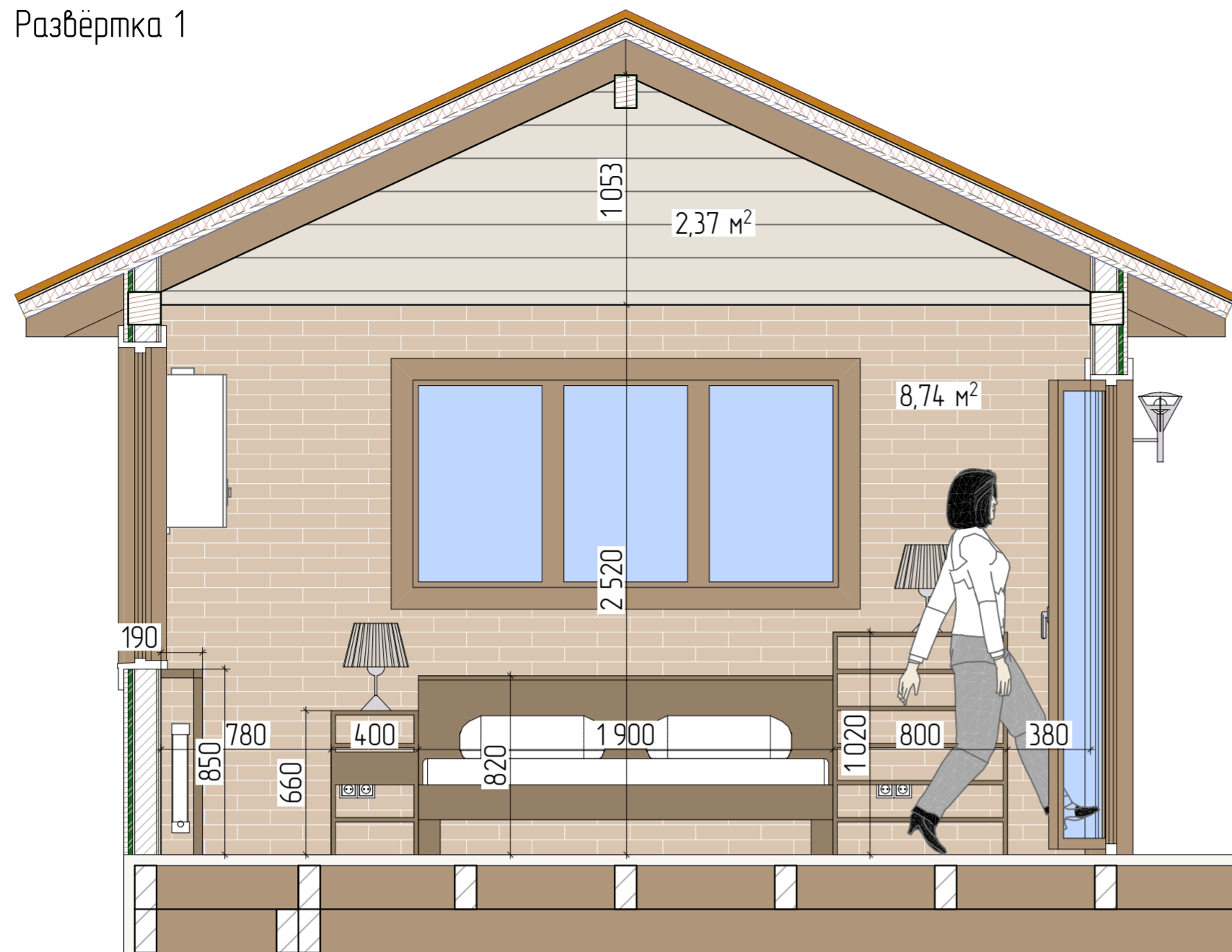

Развёртка 2

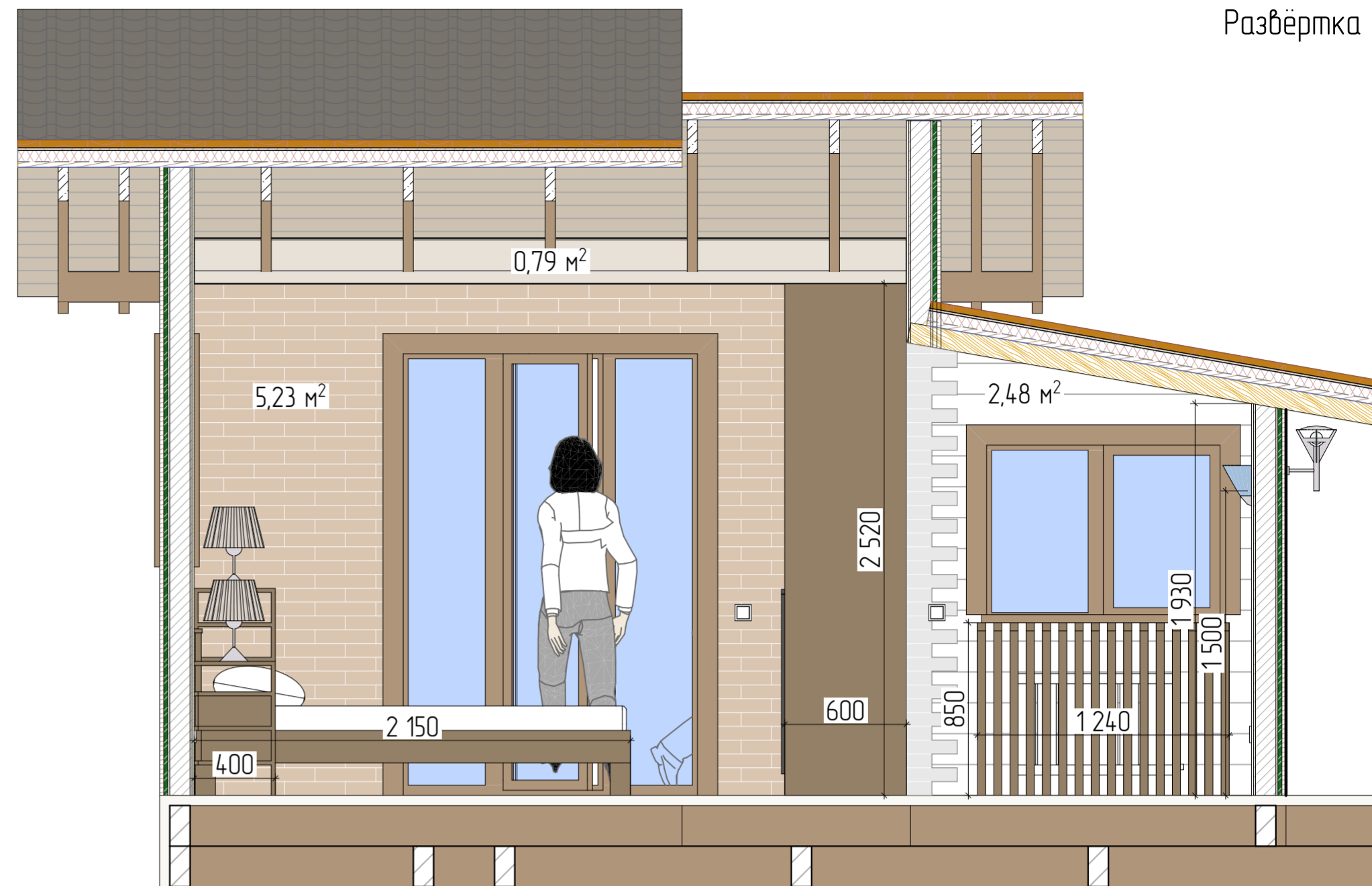

Развёртка 3

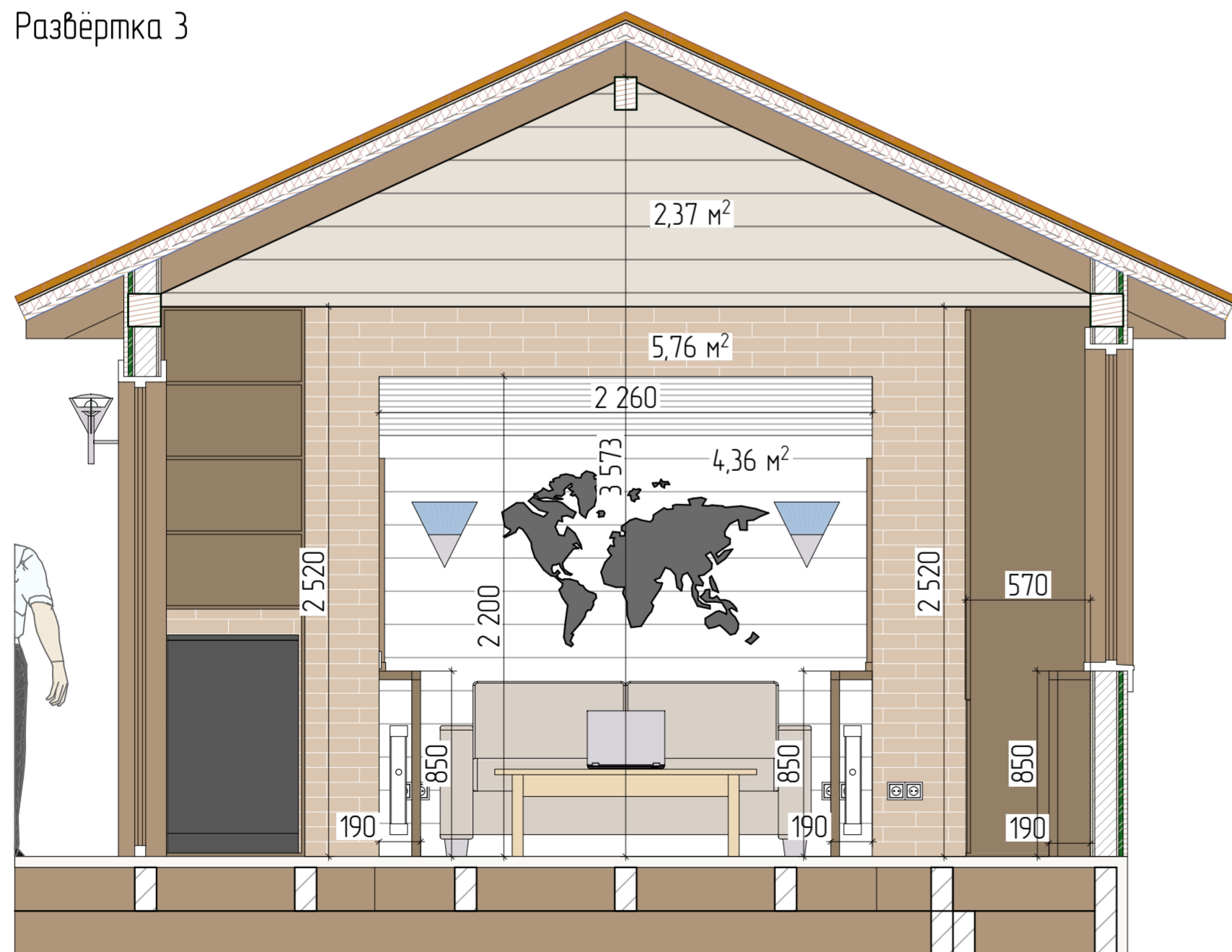

Развёртка 4

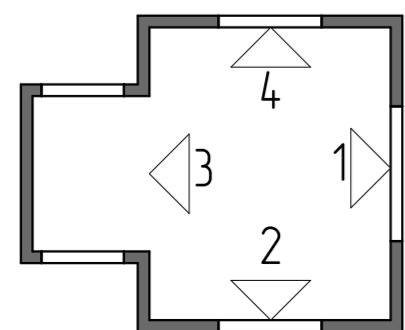

Условные обозначения



- Кирпич декоративный - 27,3 м²



- Доска залакированная 25\*200 - 22,9 м² (с учётом отделки потолка)



- Доска выделенная 25\*200 - 13,22 м² (с учётом отделки потолка)

ГАП	Андрюшин А.А.
ГИП	
Н. контр.	

Архитектурное решение дома отдыха

Развёртка стен

Стадия	Лист	Листов
АР	20	38





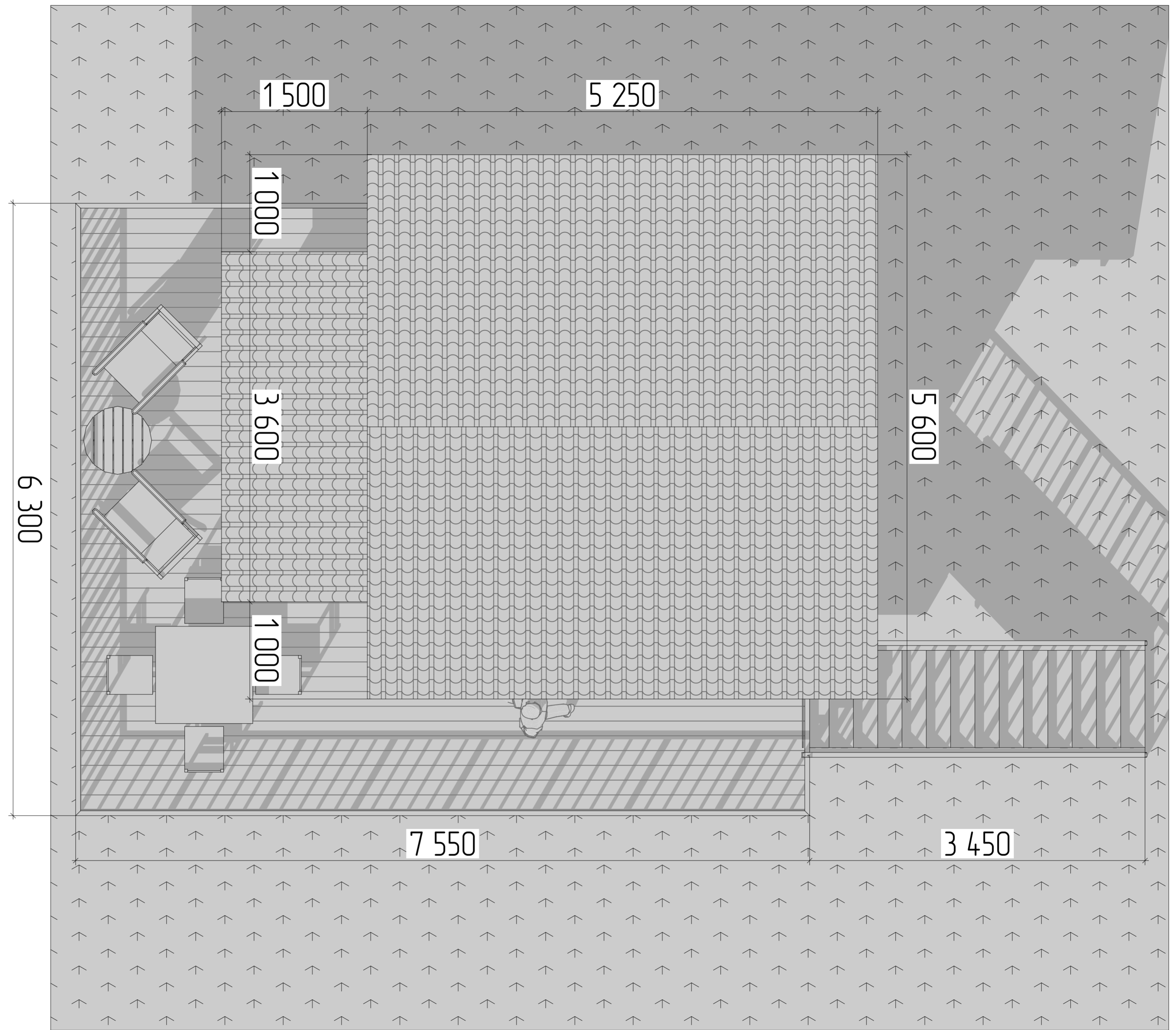

				Архитектурное решение дома отдыха		
				Стадия	Лист	Листов
				АР	23	38
ГАП	Андрюшин А.А.			Вид сверху		
ГИП						
Н. контр.						



				Архитектурное решение дома отдыха		
				Стадия	Лист	Листов
				АР	24	38
ГАП	Андрюшин А.А.			Визуализация экстерьера 1		
ГИП						
Н. контр.						





				Архитектурное решение дома отдыха		
				Стадия	Лист	Листов
				АР	25	38
ГАП	Андрюшин А.А.			Визуализация экстерьера 2		
ГИП						
Н. контр.						



				Архитектурное решение дома отдыха		
				Стадия	Лист	Листов
				АР	26	38
ГАП	Андрюшин А.А.			Визуализация экстерьера 3		
ГИП						
Н. контр.						



				Архитектурное решение дома отдыха		
				Стадия	Лист	Листов
				АР	27	38
ГАП	Андрюшин А.А.			Визуализация экстерьера 4		
ГИП						
Н. контр.						



				Архитектурное решение дома отдыха		
				Стадия	Лист	Листов
				АР	28	38
ГАП	Андрюшин А.А.			Визуализация экстерьера 5		
ГИП						
Н. контр.						



				Архитектурное решение дома отдыха		
				Стадия	Лист	Листов
				АР	29	38
ГАП	Андрюшин А.А.			Визуализация экстерьера 6		
ГИП						
Н. контр.						



				Архитектурное решение дома отдыха		
				Стадия	Лист	Листов
				АР	31	38
ГАП	Андрюшин А.А.			Визуализация экстерьера 8		
ГИП						
Н. контр.						



				Архитектурное решение дома отдыха		
				Стадия	Лист	Листов
				АР	30	38
ГАП	Андрюшин А.А.			Визуализация экстерьера 7		
ГИП						
Н. контр.						



				Архитектурное решение дома отдыха		
				Стадия	Лист	Листов
				АР	32	38
ГАП	Андрюшин А.А.			Визуализация интерьера 1		
ГИП						
Н. контр.						





Архитектурное решение дома отдыха			
ГАП	Андрюшин А.А.		
ГИП			
Н. контр.			
Визуализация интерьера 2		Стандия	Лист
		АР	33
			Листов
			38



ГАП	Андрюшин А.А.		
ГИП			
Н. контр.			

Архитектурное решение дома отдыха

Визуализация  
интерьера 3

Стадия	Лист	Листов
АР	34	38



				Архитектурное решение дома отдыха		
				Стадия	Лист	Листов
				АР	35	38
ГАП	Андрюшин А.А.			Визуализация интерьера 4		
ГИП						
Н. контр.						



				Архитектурное решение дома отдыха		
				Стадия	Лист	Листов
				АР	36	38
ГАП	Андрюшин А.А.			Визуализация интерьера 5		
ГИП						
Н. контр.						



ГАП	Андрюшин А.А.		
ГИП			
Н. контр.			

Архитектурное решение дома отдыха

Визуализация  
интерьера 6

Стадия	Лист	Листов
АР	37	38



				Архитектурное решение дома отдыха		
				Стадия	Лист	Листов
				АР	38	38
ГАП	Андрюшин А.А.			Визуализация интерьера 7		
ГИП						
Н. контр.						